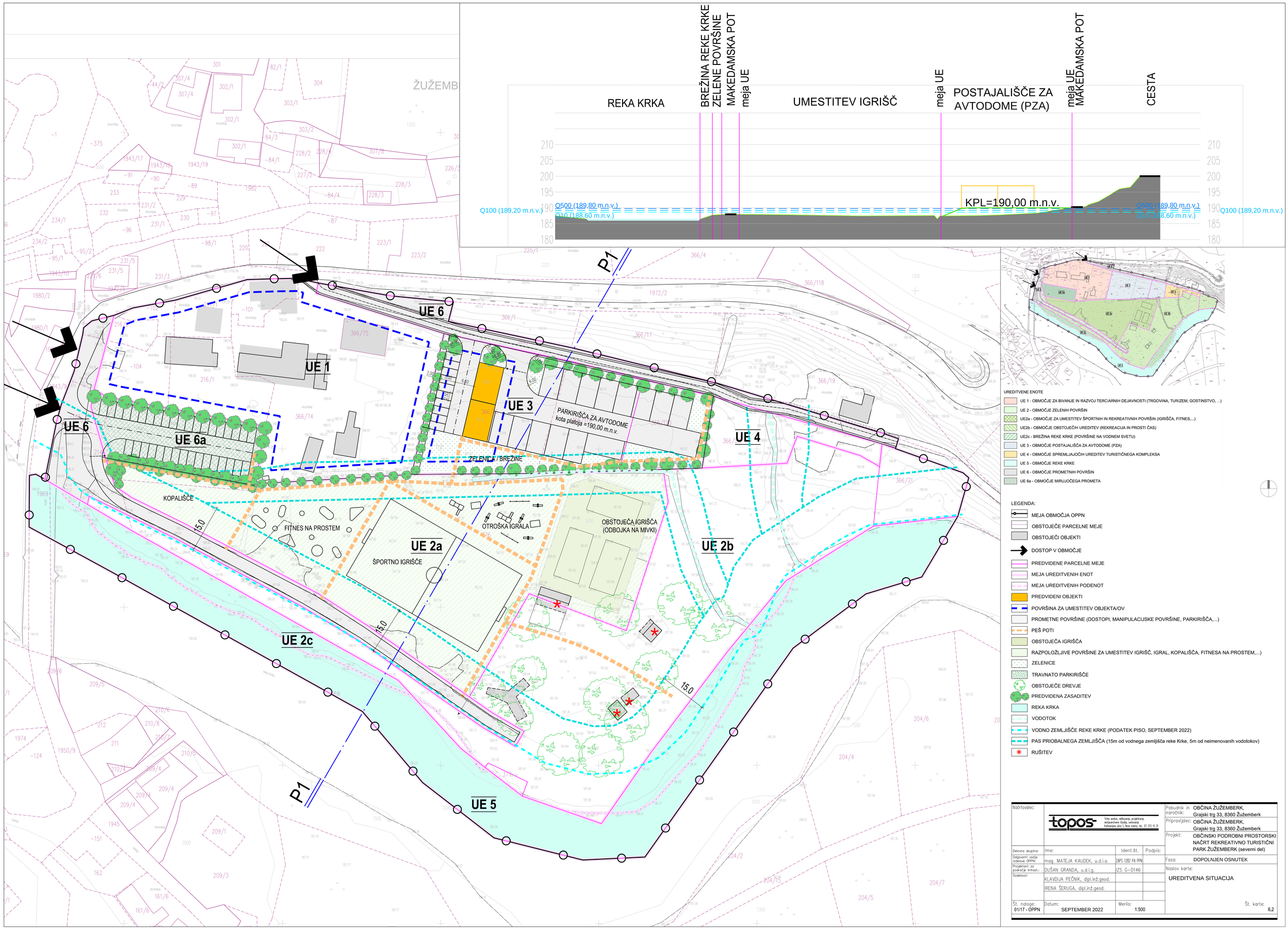

REKA KRKA
BREŽINA REKE KRKE
ZELENE POVRŠINE
MAKEDAMSKA POT
meja UE
UMESTITEV IGRIŠČ
meja UE
POSTAJALIŠČE ZA AVTODOME (PZA)
meja UE
MAKEDAMSKA POT
CESTA
KPL=190,00 m.n.v.
Q500 (189,80 m.n.v.)
Q100 (189,20 m.n.v.)
Q10 (188,60 m.n.v.)
ŽUŽEMB
UE 1
UE 2a
UE 2b
UE 2c
UE 3
UE 4
UE 5
UE 6
UE 6a
P1
PARKIRIŠČA ZA AVTODOME
kota platoja =190,00 m.n.v.
ZELENICA / BREŽINE
KOPALIŠČE
FITNES NA PROSTEM
ŠPORTNO IGRIŠČE
OTROŠKA IGRALA
OBSTOJEČA IGRIŠČA
(ODBOJKA NA MIVKI)
15.0
UREDITVENE ENOTE
UE 1 - OBMOČJE ZA BIVANJE IN RAZVOJ TERCIARNIH DEJAVNOSTI (TRGOVINA, TURIZEM, GOSTINSTVO, ...)
UE 2 - OBMOČJE ZELENIH POVRŠIN
UE2a - OBMOČJE ZA UMESTITEV ŠPORTNIH IN REKREATIVNIH POVRŠIN (IGRIŠČA, FITNES,...)
UE2b - OBMOČJE OBSTOJEČIH UREDITEV (REKREACIJA IN PROSTI ČAS)
UE2c - BREŽINA REKE KRKE (POVRŠINE NA VODNEM SVETU)
UE 3 - OBMOČJE POSTAJALIŠČA ZA AVTODOME (PZA)
UE 4 - OBMOČJE SPREMLJAJOČIH UREDITEV TURISTIČNEGA KOMPLEKSA
UE 5 - OBMOČJE REKE KRKE
UE 6 - OBMOČJE PROMETNIH POVRŠIN
UE 6a - OBMOČJE MIRUJOČEGA PROMETA
LEGENDA:
MEJA OBMOČJA OPPN
OBSTOJEČE PARCELNE MEJE
OBSTOJEČI OBJEKTI
DOSTOP V OBMOČJE
PREDVIDENE PARCELNE MEJE
MEJA UREDITVENIH ENOT
MEJA UREDITVENIH PODENOT
PREDVIDENI OBJEKTI
POVRŠINA ZA UMESTITEV OBJEKTA/OV
PROMETNE POVRŠINE (DOSTOPI, MANIPULACIJSKE POVRŠINE, PARKIRIŠČA,...)
PEŠ POTI
OBSTOJEČA IGRIŠČA
RAZPOLOŽLJIVE POVRŠINE ZA UMESTITEV IGRIŠČ, IGRAL, KOPALIŠČA, FITNESA NA PROSTEM,...)
ZELENICE
TRAVNATO PARKIRIŠČE
OBSTOJEČE DREVJE
PREDVIDENA ZASADITEV
REKA KRKA
VODOTOK
VODNO ZEMLJIŠČE REKE KRKE (PODATEK PISO, SEPTEMBER 2022)
PAS PRIOBALNEGA ZEMLJIŠČA (15m od vodnega zemljišča reke Krke, 5m od neimenovanih vodotokov)
RUŠITEV
Načrtovalec:
topos
Trbne analize, oblikovanje, projektiranje, okoljevarstvene študije, svetovanje
Kočevarjeva ulica 1, Novo mesto, tel.: 07 373 15 31
Pobudnik in naročnik: OBČINA ŽUŽEMBERK, Grajski trg 33, 8360 Žužemberk
Pripravljalec: OBČINA ŽUŽEMBERK, Grajski trg 33, 8360 Žužemberk
Projekt: OBČINSKI PODROBNI PROSTORSKI NAČRT REKREATIVNO TURISTIČNI PARK ŽUŽEMBERK (severni del)
Delovna skupina: Ime: Ident.št. Podpis:
Odgovorni vodja izdelave OPPN: mag. MATEJA KAUDEK, u.d.i.a. ZAPS 1282 PA PPN
Projektant za področje infrast.: DUŠAN GRANDA, u.d.i.g. IZS G-0146
Sodelavci: KLAVDIJA PEČNIK, dipl.inž.geod.
IRENA ŠERUGA, dipl.inž.geod.
Faza: DOPOLNJEN OSNUTEK
Naslov karte: UREDITVENA SITUACIJA
Št. naloge: 01/17 - OPPN
Datum: SEPTEMBER 2022
Merilo: 1:500
Št. karte: 6.2