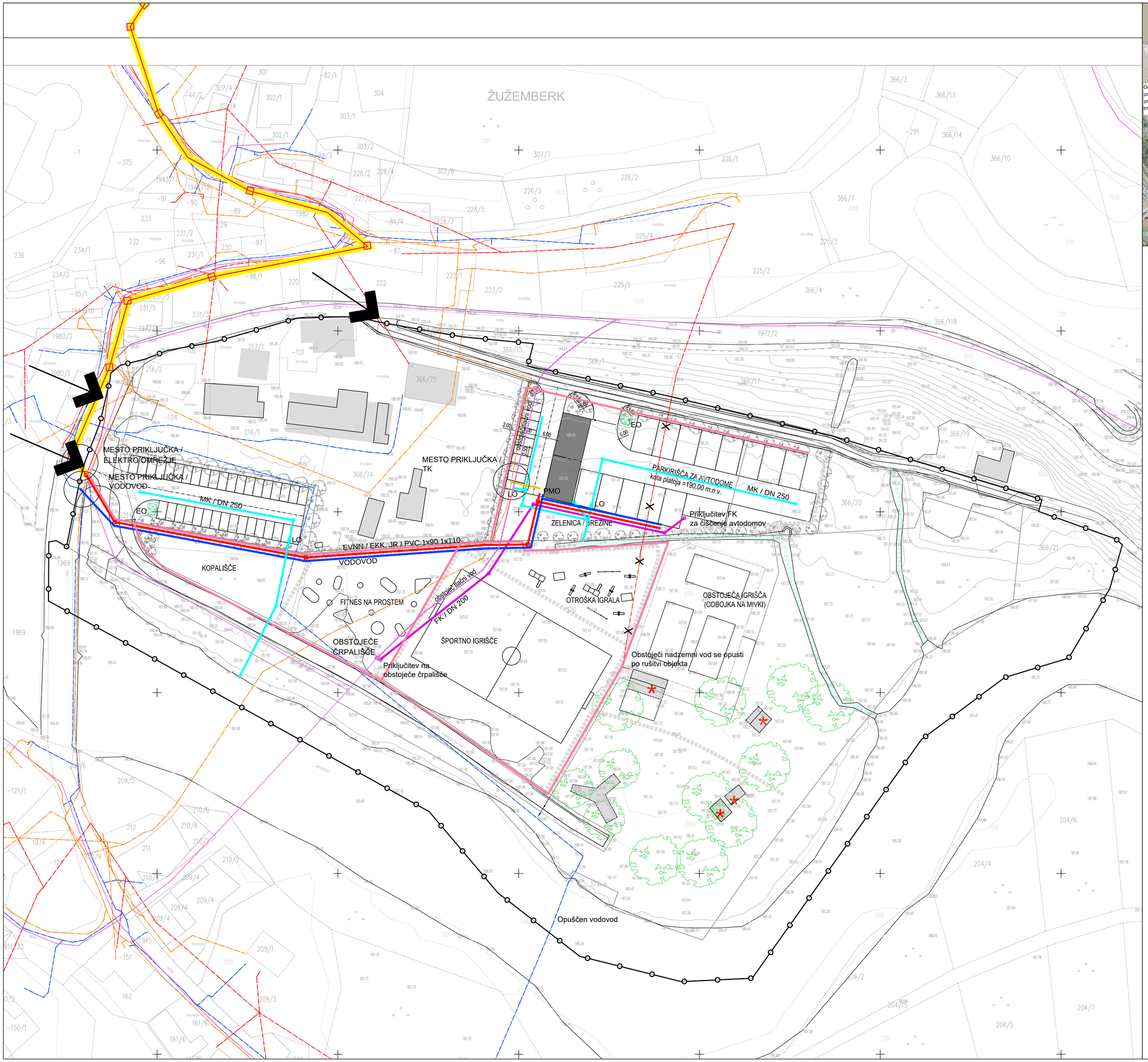

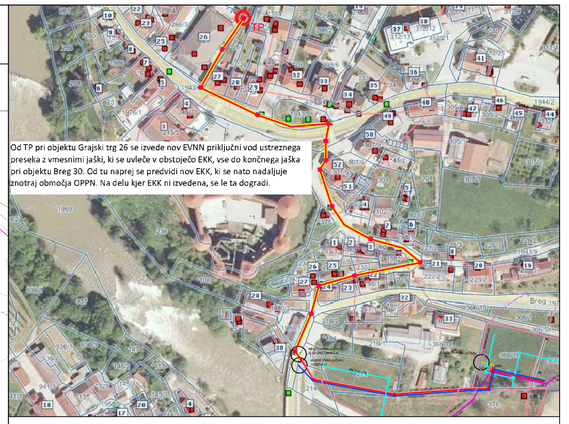

Od TP pri objektu Grajski trg 26 se izvede nov EVNN priključni vod ustreznega preseka z vmesnimi jaški, ki se uvleče v obstoječo EKK, vse do končnega jaška pri objektu Breg 30. Od tu naprej se predvidi nov EKK, ki se nato nadaljuje znotraj območja OPPN. Na delu kjer EKK ni izvedena, se le ta dogradi.

OPOMBA:

Od TP pri objektu Grajski trg 26 se izvede nov EVNN priključni vod ustreznega preseka z vmesnimi jaški, ki se uvleče v obstoječo EKK, vse do končnega jaška pri objektu Breg 30.

Od tu naprej se predvidi nov EKK, ki se nato nadaljuje znotraj območja OPPN. Na delu kjer EKK ni izvedena, se le-ta dogradi.

LEGENDA INFRASTRUKTURA:

	PREDVIDENO	OBSTOJEČE
VODOVOD		
FEKALNA KANALIZACIJA		
FEKALNA KANALIZACIJA - TLAČNI VOD		
ČRPALIŠČE		
METEORNA KANALIZACIJA		
TK		
ELEKTRIKA NN		
NOV EVNN PRIKLJUČNI VOD (V OBSOJEČI EKK)		
JAVNA RAZSVETLJAVA		
LOVILEC OLJ	LO	
ELEKTRO OMARICA	PMO	
EKOLOŠKI OTOK	EO	
UKINITEV	X	

LEGENDA:

- MEJA OBMOČJA OPPN
- OBSTOJEČE PARCELNE MEJE
- OBSTOJEČI OBJEKTI
- DOSTOP V OBMOČJE
- PREDVIDENE PARCELNE MEJE
- PREDVIDENI OBJEKTI
- PEŠ POTI
- OBSTOJEČE DREVJE
- PREDVIDENA ZASADITEV
- RUŠITEV
- VODOTOK

Načrtovalec:	topos Tiche analize, dokumenta, projektiranje, dvojnarstvo studija, svetovanje Kobarjeva ulica 1, Novo mesto, tel.: 07 373 15 31		
Delovna skupina:	Ime:	Ident.št.	Podpis:
Odgovorni vodja izdelave OPPN:	mag. MATEJA KAUDEK, u.d.i.a.	ZAPS 1282 PA PPN	
Projektant za področje infrast.:	DUŠAN GRANDA, u.d.i.g.	IZS G-0146	
Sodelavci:	KLAVDIJA PEČNIK, dipl.inž.geod.		
	IRENA ŠERUGA, dipl.inž.geod.		
Št. naloge: 01/17 - OPPN	Datum: MAREC 2023	Merilo: 1:500	

Pobudnik in naročnik: OBČINA ŽUŽEMBERK, Grajski trg 33, 8360 Žužemberk

Pripravljalec: OBČINA ŽUŽEMBERK, Grajski trg 33, 8360 Žužemberk

Projekt: OBČINSKI PODROBNI PROSTORSKI NAČRT REKREATIVNO TURISTIČNI PARK ŽUŽEMBERK (severni del)

Faza: USKLAJEN PREDLOG

Naslov karte: PRIKAZ UREDITEV GLEDE POTEKA OMREŽIJ IN PRIKLJUČEVANJA OBJEKTOV NA GJI TER GRAJENO JAVNO DOBRO

Št. karte: 7

Podloga: GN št.: 44/2018, april 2018, januar 2021, izdelovalec: Miha Ban, geodetske meritve, d.o.o., Pod Trško goro 10, Novo mesto